PenSam

FOA

PenSam og FOA hylder Danmarks største velfærdstalenter

I en tid hvor den ene krise hastigt afløser den næste, er det vigtig at huske på nogle af de faste holdepunkter, vi har i livet.

For selvom verden kan virke mere usikker – især når man løfter blikket og kigger ud over vores grænser – er mange ting i vores hverdag på mange måder, som de hele tiden har været. Vi står op og går på arbejde, vi tager os af vores familie, og vi prøver at få det bedste ud af vores tid.

Når vi for sjette år i træk nu har kåret 100 unge talenter inden for nogle af samfundets vigtigste velfærdsjobs, tænker jeg især på holdepunkter. For de borgere, I tager jer af i hverdagen, er I en af dagens vigtigste holdepunkter. I er et anker for dem, der har allermest brug for hjælp, om det er de små i børnehaverne og vuggestuerne, de ældre der har brug for omsorg og et lyttende øre på vores plejecentre eller mennesker, der er i akut nød og har brug for redningspersonale.

For alle dem betyder jeres arbejdsindsats, at de kan føle sig trygge og møde hverdagen med mindre usikkerhed, end man ellers ville, når man er i en sårbar situation.

For os i PenSam, der tager os af jeres pensionsforhold, som i sagens natur ligger langt ude i jeres fremtid, er årets talentkåring en vigtig påmindelse om, hvem vi arbejder for, og hvorfor det er vigtigt, at vi gør os ekstra umage, ligesom I tydeligvis gør. Det har vi blandt andet gjort i år ved at skabe politisk fokus på, at I skal have de bedst mulige pensionsforhold, så I kan få en seniortilværelse, jeres hårde arbejde har gjort jer fortjent til.

Det er altid en stor fornøjelse at læse hver enkelt nominering, og det er en særlig glæde, at der for hvert år er flere og flere dygtige unge mennesker, der bliver indstillet af kolleger, borgere, chefer og andre, I møder og gør indtryk på i hverdagen.

Som det er tilfældet hvert år, må man vælge nogle fra, når antallet skal indsnævres til 100 talenter, og det har været en ekstra svær øvelse i år, hvor rekordmange unge mennesker er blevet anbefalet som talenter.

Over de næste sider kan man derfor læse blot et udpluk af de mange dygtige SOSU'er, pædagogmedhjælpere og andre, der er blevet indstillet i år. Men vi kunne med lethed have kaldt magasinet for Talent 300, for der går naturligvis masser af dygtige og engagerede ildsjæle rundt på arbejdspladserne ude i landet - både de der er over og under 35 år.

Jeg bilder mig ind, at de ekstra mange nye indstillinger af talenter kan være tegn på en meget vigtig tendens i tiden. At der kommer større anerkendelse af den opgave I og jeres kolleger varetager, og som gennem for mange år ikke altid har fået den fulde anerkendelse, den har fortjent.

Og så glæder jeg mig især til, at vi igen i år kan fejre jer på Christiansborg, hvor vi med garanti får en festlig dag med både gode taler og spændende indslag. Og jeg ser meget frem til at møde jer alle personligt efter at have læst jeres historier. Til sidst skal der herfra lyde et rigtig stort tillykke til jer alle, og tak fordi I er med til at gøre en forskel for så mange af vores medborgere. Det fortjener I den største ros for.

Torsten Fels.
Adm. direktør i PenSam

Jessica Corneliussen

Social- og sundhedshjælper,
Sømarken, Nykøbing Falster kommune

Nomineret af: Jill Hoffmann Andersen

Jessica er et unikt menneske, der drager omsorg for sine kollegaer og endnu mere for borgerne. Jessica formår at se det enkelte menneske, der hvor de er, lytter til borgernes behov, støtter, guider og vejleder dem på en helt unik måde. Jessica er faglig dygtig og sætter kvaliteten højt, hun stiller gerne undrende spørgsmål til andre faggrupper/ kollegaer og er aktiv deltagende i at personale og borgere bliver udfordret med mulighed for at udvikle sig i en positiv retning. Jessica har hele verden foran sig, men ser ikke sig selv, som det fantastiske menneske, som vi kollegaer ser og oplever, at hun er. Hun tager altid nye udfordringer til sig og har igennem sin tid på Sømarken gennemgået en formidabel udvikling både fagligt, men også personligt. Hun er en fornøjelse at gå en arbejdsdag i møde med og er altid klar med en sang, et smil eller et grin, hvis dagen kan føles grå. Jessica er en drømmekollega og en utrolig dygtig faglig social og sundhedshjælper

Emil Ejbye Thorsen

Pædagogmedhjælper,
Børneliv Nord, Holstebro kommune

Nomineret af: Bettina Krohn Jensen

Emil er en ung, energisk og omsorgsfuld person, der giver så meget til andre. Han er ordentlig og vellidt alle de steder, han kommer. I kommunen er han valgt som FTR for pædagogmedhjælpere og pædagogiske assistenter, og gør også her en stor forskel. Han forsøger at inddrage alle andre i sine ideer og går gerne foran. Han er altid i godt humør, og det smitter i den grad af på andre. Han fortjener om nogen at blive hædret til prisen.

Melih Rosenqvist

Omsorgsmedhjælper,
Kofoedsminde, Stevns kommune

Nomineret af: Henrik Mai

Melih er omsorgshjælper og besidder evnen til at observere blandt borgerne. Han tænker på sine beboere, har gode refleksioner, en dygtig kollega og dygtig til at danne relationer med beboerne. Derudover er han skriftligt stærk og overleverer gode rapporter af beboerne videre til regioner og kommuner. Melih er studerende, men deltager også i personalemøder, hvor han kommer med indspark og refleksioner ift. beboerne. Nogle gange er det refleksioner som andre ikke har fanget. Alt i alt en super stærk kollega, dygtig til at kommunikere både skriftligt og mundtligt.

Melih besidder en stor grad af empati og omsorg overfor vores beboere. Melih har masser af gå-på-mod og er et stort plus, både overfor vores beboere, men også på personalet.

Josefine Garfield Olsen

Social- og sundhedsassistent,
Hårlev Hjemmepleje, Stevns kommune

Nomineret af: Mona Hansen

Josefine er den mest vellidte omsorgsfulde og empatiske kollega, man kan finde. Hun kæmper borgernes sag og giver ikke op, hvis hun mener, at borgerne bliver uretfærdigt behandlet. Hun sidder ved borgerne i deres svære stunder og kriser, så Josefine fortjener virkelig at få en anerkendelse for hendes store arbejde.

Anna Christine Lorentzen

Social- og sundhedsassistent,
Trollemose plejecenter, Svendborg kommune

Nomineret af: Mette Maria Broberg Christiansen

Anna har en høj faglig kompetence som social- og sundheds-assistent. Denne høje faglighed og kompetence ses ofte ved sygeplejersker. Hun viser et kæmpe ansvar og et stort overblik. Opgaver bliver altid fuldført, og hun sætter borgerne i første række. Da vi i januar havde besøg af patientsikkerheden, var hun med til at yde en ekstra indsats. Hun hjælp ledelsen med at udføre ekstra opgaver inden for medicin, borgerplaner og alt i Nexus blev opdateret. Hun brænder for sine opgaver, og går aldrig hjem før de er løst. Personligt har hun et hjerte af guld over for borgerne og giver gerne en kollega en ekstra hånd. Derfor ser jeg gerne Anna få denne anerkendelse.

Katharina Haugaard Jensen

Social- og sundhedsassistent,
Nysted Hjemmepleje, Guldborgsund kommune

Nomineret af: Marie Laugmann

Katharina er nyuddannet social- og sundhedsassistent. Hun er et ungt dejligt menneske, med et fantastisk væsen, både overfor kollegaer og borgere, med en fantastisk rummelighed, empatisk, og en god samarbejdspartner, og så har hun en rigtig god viden inden for faget. Katharina er der altid, når andre har brug for hendes hjælp, både fagligt og i alle andre sammenhæng. Derudover har hun en dejlig humor og skaber glæde, der hvor hun nu end kommer.

Emma Bang Stanhardt

Social- og sundhedsassistent elev,
Hillerød kommune

Nomineret af: Julie Carlsen, Karen Marie Sørensen og Johanne Ådal

Emma er en ener og gør et kæmpe stykke arbejde. Hun er altid klar til at hjælpe, altid smilende og står klar med åbne arme til alle opgaver. Derudover kæmper hun for værdighed, inddragelse og rummelighed til det enkelte individ. Både ift. kollegaer og de mennesker hun yder omsorg for i sit arbejde. Jeg kan hun anbefale hende som kollega.

Emma er i gang med social-og sundhedsassistentuddannelsen og er færdiguddannet til juli 2023. Alle de kolleger Emma omgives, sætter stor pris på hendes måde at være på. Hun er en god kollega, som drager omsorg og sikrer sig altid, at alle har det godt. Emma er god til at give en hjælpende hånd uanset hvornår. Derudover kan hun noget med beboerne som ingen andre kan. Hun formår at arrangere gode aktiviteter, inkludere borgere og give dem en følelse af livsglæde. Jeg ville ønske, at alle havde en Emma i deres liv.

Denne unge dame fortjener en hædring. Emma giver altid alt, hvad hun har i forhold til viden og omsorg. Hun er et enormt betænksomt menneske, der altid tænker frem og ikke tilbage. I forhold til de beboere hun yder omsorg for, er Emma altid et skridt længere fremme end os andre i forhold til forbedringer og livskvaliteten hos de ældre. Emma er god til at sikre velfærden, hvor hun er. Hun sikrer derudover altid, at alle har det godt i det fysiske og psykiske arbejdsmiljø. Det er Emma, der minder os om, at vi skal huske os selv og vores pauser fra den travle hverdag pauser. Hun er initiativtagende og sørger altid for, at det hele spiller. Uanset om det handler om pleje, omsorg, praktisk hjælp, arrangementer eller generel velfærd. Der findes ikke mange unge piger som Emma. Det er tydeligt, at hun brænder for sit fag, og jeg håber, at hun en dag sidder som leder et sted i sundhedsvæsenet. Emma er typen, der møder ind en halv time før bare for at lave kaffe til sine kollegaer, så de kan starte arbejdsdagen med et smil. Hvis nogen skal modtage denne pris, så er det hende. Emma er en smuk og omsorgsfuld sjæl, der altid er klar til at yde omsorg.

Jeanette Abildhauge Christensen

Social- og sundhedsassistent,
Hjemmeplejen - Team Syd, Thisted kommune

Nomineret af: Camilla Thorn Kristensen og Carina Rosengaard Wohlgemuth

Jeanette er den sødeste, mest smilende og positive pige, man kan forestille sig. Hendes skønne væsen og humør er en fantastisk smittespreder i hverdagen, og hun er nok slet ikke bevidst om det selv. Hun er utrolig omsorgsfuld, indlevende og empatisk i interaktionen med både borgerne og sine kolleger. Jeanette startede hos os som SSA-elev, hvor hun fra dag et udviste stort engagement og et naturligt talent for faget. Hun har altid haft stort fokus på at sikre den enkelte så meget livskvalitet i hverdagen som mulig, men har samtidig også øje for både patientsikkerheden og vores eget arbejdsmiljø. Efter endt uddannelse som SSA, er Jeanette blevet fastansat hos os i hjemmeplejen. Hun arbejder fortsat benhårdt, selvstændigt og enormt ansvarsbevidst med alle opgaver. Hendes omhu og samvittighedsfuldhed i alt hvad hun fortager sig, fra medicinhåndtering til de svære samtaler om eksistentielle ting i livet, falder hende så naturligt og professionelt. Jeg er stolt af at kunne kalde hende min tidligere elev og nu også kollega. Derfor har jeg nomineret hende til velfærdstalentprisen 2023.

Jeanette er en faglig dygtig Social og Sundhedsassistent. Hun er god til de lidt specielle borgere, hvor hendes kompetencer, både faglige og personlige, kommer i spil. Hun er ikke bange for at gå i dialog med dem. Jeanette er meget vellidt af de borgere, som hun kommer ud til. Jeanettes gode humør og sjove indfald giver mange grin. Hun er meget vellidt af sine kollegaer.

Anna Stentoft

Pædagogisk assistent, Egehuset,
Aalborg kommune

Nomineret af: Tina Jensen

DANMARKS BEDSTE KOLLEGA. Min seje unge kollega Anna fortjener at blive nomineret til Danmarks bedste kollega. Anna arbejder på bostedet Egehuset i Brovst. hvor hun med høj faglighed og godt humør spreder positiv energi på vores fælles arbejdssted/bosted. Anna yder altid en højt kvalificeret indsats. Og har en fantastisk tålmodighed. Anna er en god lytter. Man er altid i godt selskab med en kollega som Anna. Derfor er hun helt klart den bedste kollega man kan ønske sig.

Louise Maria Baun Grinderskov

Social- og sundhedsassistent,
Nykøbing Falster Sygehus, Region Sjælland

Nomineret af: Annette Mølgaard

Louise er omsorgsfuld og hjælpsom. Hun går til opgaven som tillidsrepræsentant med stor interesse, og hun er god til at byde ind i forhold til arbejdsmiljøet med brugbare input, og så er hun løsningsorienteret og ser mulighederne.

Kristina Frederiksen

Social og sundhedsassistent,
Administrativ leder, Brogårdshøj, Gentofte kommune

Nomineret af: Lise-Lotte Frederiksen

Hun er altid glad, smilende og god til at lytte til sine kollegaer og beboere. Hun går op i, at alle skal behandles lige. Tidligere kollegaer ringer jævnligt og vil have hende tilbage. Tidligere chefer omtaler hende positivt.

Emil Pløger

Portør, Hvidovre Hospital,
Region Hovedstaden

Nomineret af: Nicolai Olsen

Emil startede som portør i 2022 og har gjort et særligt indtryk på mange af sine kollegaer samt patienterne, han møder. Emil er altid frisk på at give en hånd med samt at tage en ekstra tur/kørsel for sine kollegaer. Hans arbejdsgiver tager ingen ende. Selv på de dårlige dage med mange opgaver og få kollegaer møder han altid med et smil. Han forstår at sætte patienten i fokus og sprede en god stemning i vagten.

Katrine Viber Brund

Social- og sundhedsassistent,
Ceres Centret 1 sal, Horsens kommune

Nomineret af: Moreen Logose

Katrine er en fantastisk kollega, hun møder hver enkelt borger med respekt og empati. Hun er altid glad, positiv og fuld af god energi, hun spiller musik til beboeren og synger med på sangen. Katrine ser udviklingsmulighederne hos borgerne hurtigt og med hendes gode måde at skabe relation til borgerne får hun lov at arbejde henimod et mål. Hendes kompetencer indenfor vejledning og sparring er fantastiske. Dette giver sig både til udtryk overfor elever og de øvrige kollegaer. Hun er praktikvejleder i det daglige, derfor er hun med til at løfte en stor opgave med at skaffe os kommende nye kollegaer ved at skabe at godt læringsmiljø, Katrine skal vide, at hun er en af de velfærdmedarbejdere, der hver dag gør en kæmpe forskel for både borgere og kollegaer.

Karoline Mathilde Christensen

Social- og sundhedsassistent,
Midlertig Ophold VCK, Struer Kommune

Nomineret af: Karina Bergholt Jørgensen

Karoline startede hos os som afløser, fik et vikariat og er nu blevet fastansat. Inden Karoline blev fastansat, var hun 2 måneder i Afrika, hvor hun arbejdede på et hospital. Vi har set en stor udvikling både personligt og fagligt, siden hun blev uddannet social- og sundhedsassistent. Hun har rykket sig meget i forhold til at udvikle sine kompetencer og vil gerne lære fra sig, når der er elever og studerende på afdelingen. Hun skaber gode relationer til de borger, der er hos os. Hun er altid i godt humør og spreder positiv energi på afdelingen. Tager gerne en ekstra tørn, når der er behov for dette.

Anne Gine Sø Hansen

Social- og sundhedsassistent indenfor demensområdet,
Friplejehjemmet Sct. Kjeldsgården,
Viborg kommune

Nomineret af: Pia Østergaard

Anne Gine har været ansat hos os siden 2018. Anne Gine er fagligt velfunderet, har et stort overblik over de problemstillinger, der er forbundet med at have en demenssygdom. Anne Gine har et helt særligt blik for den enkelte beboer og for at lave strukturerede handleplaner med socialpædagogiske tiltag, der hjælper mennesker, der har en demenssygdom til at få et indholdsrigt liv på trods af sygdommen. Anne Gine har stor forståelse for at medicinering ikke er første valg, men arbejder vedvarende på at finde den helt rigtige pædagogiske indsats. Anne Gine har et stort blik for at medinddrage de pårørende i hverdagen og de problemstillinger der måtte opstå. Anne Gine er lydhør og medinddrager sine kolleger i de faglige drøftelser. Anne Gine varetager primær kontaktpersonrollen og klarer selvstændigt de svære problematikker. Anne Gine bidrager til at det er muligt for beboerne at komme på ture og mærke livet udenfor Sct. Kjeldsgården. Som kollega er Anne Gine venlig, imødekommende og altid klar med en hjælpende hånd. Hun er inkluderende i forhold til nye kolleger, og medinddrager dem i faglige og værdimæssige overvejelser. Anne Gine er den social- og sundhedsassistent, som vi alle ønsker at have som kollega og som primær kontaktperson, hvis man selv fik behov for pleje og omsorg på et plejehjem. Derfor skal Anne Gine nomineres til prisen som Velfærds talent 100 i 2023.

Emma Rasmussen

Social- og sundhedsassistent,
Lysbjergparken, Faaborg Midtfyn kommune

Nomineret af: Sandra Manø Lønberg, Lone Rasmussen, Louise Ann Hoppe og Pernille Bonde

Emma er et helt fantastisk empatisk menneske, som altid sætter fagligheden højt. Hun står altid klar med omsorg, trøst, sjov og spas, hvad end borgeren har brug for i den givne situation. Hun er en stor inspiration for vores elever, da hun er supergod til at lære fra sig og er ikke bange for at gøre sig selv til grin. Hun ser udfordringer som en mulighed for at lære nyt og bryde grænser. Borgerne elsker hende, især nok pga. hendes evne til at danne relationer, og fordi hun altid har tid til den enkelte. Emma er og kan bare noget helt særligt.

Hun er meget smilende og empatisk overfor borgere og kollegaer. Emma er god til at lære fra sig, og er altid omstillingsparat. Hun er meget faglig dygtig, og går op i sit arbejde med et frisk sind. Emma er en gevinst for sin arbejdsplads både fagligt og socialt.

Emma er en fantastisk kollega, som altid gør det til en fryd at være på arbejde sammen med hende. Hun er altid frisk på at lære noget nyt, og vise at hun gerne vil gå forrest, for at borgerne har det godt. Emma er den kollega, man kan regne med, og hvor man ved at arbejdet bliver udført til punkt og prikke. Jeg ville ønske, at vi fik flere som Emma, som virkelig prøver at gøre en forskel i ældreplejen

Emma er en frisk kollega god til sit fag. Hun er altid klar på at hjælpe andre.

Maria Grønlund Jørgensen

Social- og sundhedshjælper,
Videbæk hjemmepleje, Ringkøbing Skjern Kommune

Nomineret af: Heidi Dinesen

Maria bidrager med sin høje faglighed, sin evne til empati og tålmodige væsen til at borgerne, hun kommer hos, er trygge, glade og tilfredse. De får ganske enkelt en bedre dag, når Maria kommer. Derudover er Maria en rigtig god kollega, der med sin hjælpsomhed og positive tilgang bidrager til et godt samarbejde og et godt arbejdsmiljø. Maria har i den grad talent for faget og for at indgå i et fællesskab.

Jeanette Haugaard Pedersen

Social- og sundhedsassistent,
Borupvænget, Randers kommune

Nomineret af: Bettina Bruun Martinsen

Jeanette er faglig meget dygtig og er stædig i at løse opgaverne bedst muligt til borgernes bedste. Jeanette har et særligt øje for at tænke helhedsorienteret og inddrager ikke kun borgere, men arbejder tværfagligt og med pårørendeinddragelse. Jeanette har det dejligste smil, som går i alles hjerter.

Martin Jon Winther Hansen

Social of sundhedshjælper,
Ballerup hjemmepleje Team 1, Ballerup kommune

Nomineret af: Tina Karlsen

Martin er en super dygtig medarbejder, han er god til at reflektere, god til sin tilgang til borgerne med særlige behov, rigtig god til vores it-system. Han har for nyligt taget vejlederkursus for at kunne klæde eleverne godt på. Han gør en forskel hos borgerne f.eks. tager nissehue på hele december måned og får et smil tilbage. Han vender altid tilbage, hvis han har haft en svær oplevelse for at få sparring. Hanan er en holdspiller, og for nylig har han meldt sig til demensrejseholdet for at blive en ressource fra teamet.

Maria Pranauti Bruun Korsgaard

Pædagogisk assistent,
Pinjevejens Børnehus, Kolding kommune

Nomineret af: Connie Boysen Andersen

Maria arbejder som pædagogiske assistent i Pinjevejens Børnehus, i en børnehave gruppe på 22 børn. Der er mange forskellige kulturer repræsenteret i huset og børn fra mange forskellige lande. Mange af familierne har få ressourcer og er udfordret på flere parametre. Maria er en pige, der udviser stor ansvarlighed over for helheden. Maria viser tydeligt, at hun ikke blot er ansat på én stue, men i Pinjevejens børnehus. Det kommer bl.a. til udtryk ved at hun altid har styr på sine pædagogiske opgaver og laver pædagogiske aktiviteter med børnegruppen. Hun er en aktiv del af personalegruppen, hvor hun altid bidrager fagligt og personligt. Ligeledes er hun god til at arbejde på tværs af både stuer og afdelinger, hvor hun på daglig basis udviser et stort engagement i arbejdet med at give vores børn en tryg og anerkendende hverdag i Pinjevejens Børnehus. Maria er tålmodig, rolig og tryghedsskabende, hvilket gør hende til en særlig ressource i arbejdet med vores børnegruppen, hvor mange børn er i udsatte positioner, og har et stort behov for netop Marias kompetencer. Ud over kerneopgaven, er Maria god til at tage ansvar i forhold til både pædagogisk planlægning samt praktiske opgaver Det gælder både i huset og på stuen. Maria står bla. For fødselsdagsgaver, printe diverse billeder, dokumentere til forældre, gøre garderober klar til nye børn. Hun er en del af stuens miniklub, hvor hun sammen med en pædagog planlægger og udfører de pædagogiske aktiviteter. Her mærker man, at Maria har taget en uddannelse, da hun er god til at reflektere over egen og stuens praksis. Og via denne refleksion tilpasser og differentierer hun de pædagogiske tilbud. Ligeledes har Maria et godt overblik i forhold til at få fordelt vores børn i mindre grupper i dagligdagen. Noget børnegruppen kalder ekstra meget på. Maria er meget vellidt af såvel forældre som kollegaer, og hendes store engagement i hendes pædagogiske arbejde smitter af på alle børn og voksne.

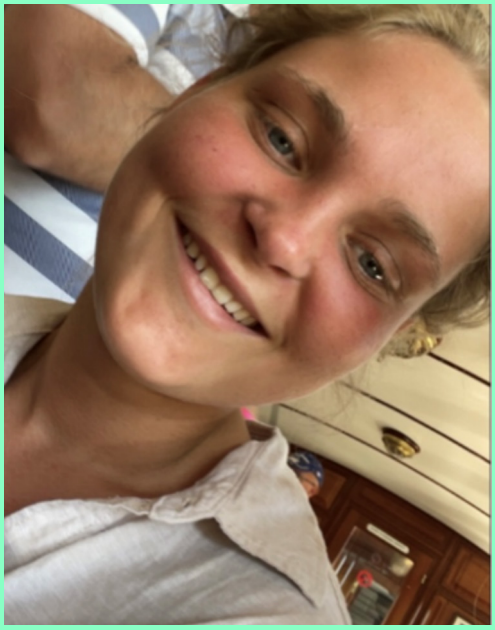

Emma Jensen

Social- og sundhedshjælper,
Æblelunden Næstved kommune

Nomineret af: Anne-Mette Hartmann Olesen

Emma er 20 år og uddannet social- og sundhedshjælper. Emma startede som elev i teamet - en meget usikker, uerfaren og genert ung pige. Emma vandt med sin personlighed og hendes personlige kompetencer alles hjerter i Æblelunden, og blev derfor efter endt uddannelse ansat. Vi nominerer Emma, da hun er vokset enormt med opgaven. Hun er omsorgsfuld med stor O - både ift. borgere, kolleger og leder. Emma er altid smilende og glad - hun er taknemmelig, pligtopfyldende og meget hjælpsom. Hun ønsker altid at gøre det bedste for alle og er altid klar med rosende og anerkendende ord til kolleger og er i det hele taget med til at gøre en kæmpe forskel ift. det samlede arbejdsmiljø og trivslen i teamet. Emma tager ingenting for givet. Borgere og pårørende er utrolig glade for Emma, da også de oplever alle disse positive styrker hos Emma når hun er hos dem. Alle bliver glade af at være i Emmas selskab.

Merete Friis Innleggen

Køkkenassistent,
Den selvejende institution Murergården,
Gentofte kommune

Nomineret af: Mimi Bargejani

Merete tryller med maden og får meget ud af lidt, så hun kan tilbyde de små børn i daginstitutionen sund, velsmagende og veltilberedte måltider dagligt – også med inspiration fra hendes hjemland Norge.

Malene Bendtsen

Social- og sundhedshjælper,
Omsorg Sjælland, Helsingør kommune

Nomineret af: Safa Hussein

Malene er en rigtig dygtig social- og sundhedshjælper. Hun er en god kollega og er der altid over for både kollegaer og beboere. Marlene er også et meget kærligt menneske der viser rigtig meget omsorg. Hun er vellidt blandt kollegaerne og derfor indstiller jeg Marlene Bendtsen.

Jesper Birkmose Aagaard

Social- og sundhedsassistent,
Hjemmeplejen Distrikt Syd, Herning kommune

Nomineret af: Carina Degn Møller

Jeg har haft den fornøjelse at have Jesper som vejleder under mit første oplæringsforløb i uddannelsen som SOSU-assistent. Jesper er utrolig faglig dygtig, empatisk og god til at vejlede og lære fra sig. Jeg er stadig meget imponeret over, at Jesper kun har været udlært i 2 år og allerede så erfaren og kompetent. Indtil nu har jeg til gode at møde andre SOSU-assistenter, der kan måle sig med Jesper. Derfor kan jeg kun sige, at han har om nogen fortjent anerkendelse.

Kurt Rudolph Vandborg

Social- og sundhedsassistent elev,
Åstruplund Ældrecenter, Vejen

Nomineret af: Mette Rosendal Sørensen og Marianne Jørgensen

Kurt er en vellidt kollega, der drager omsorg for hans kollegaer og ikke mindst hans borgere. Kurt har en særlig ekspertise i vores borgere med særlige behov, og formår at møde dem, hvor de er og er med til at rykke dem og deres grænser, samt hvad de har behov for. Kurt er nytænkende og har en kreativ tankegang, hvor han ikke, trods han er elev, er ræd for at vende det hele på hovedet og prøve noget andet. Jeg synes som kollega, at Kurt er et KÆMPE velfærdstalent.

Har hjertet med hos beboerne, faglig dygtig, gode observationer, god sparring tværfagligt, fleksibel, er i øjenhøjde med alle, står ved sine meninger, men er stadig aktiv lyttende, stor forståelse for andres behov, dejligt smittende smil, godt humør... Kort sagt en super dejlig elev/kollega - en jeg ville elske at arbejde sammen med.

Anja Yde

Social- og sundhedsassistent,
Special plejehjem Trækbanen, Aalborg kommune

Nomineret af: Ditte Brun

Anja er en fantastisk kollega, som sætter borgerens behov i højsædet. Hun er altid glad og har masser af gå-på-mod. Hun er enormt dygtig til at have en masse bolde i luften og gribe dem igen. Hun er faglig stærk og altid god til at hjælpe kollegaerne. Hun fortjener en guldmedalje for sin indsats hver dag.

Fie Lillerøj

Pædagogisk assistent,
Bydelens Børnehus, Esbjerg kommune

Nomineret af: Michael Frederiksen

Fie har et unikt talent, der gør at børnene og deres forældre ikke alene er trygge ved hende, men også lærer af hende. Fie veksler fornemt mellem at være i øjenhøjde med børnene til at fortælle forældrene, hvad børnene har brug for samt have faglige diskussioner på en faglig og saglig måde. Bydelens Børnehus, som er så heldige at have Fie, ligger i et område, der er vurderet særlig udfordret, hvilket stiller krav til viden om sprogtilegnelse, konflikthåndtering og kulturelle forskelle. Her yder Fie på højeste niveau. Fie har masser af humor, som også bliver bragt i spil på travle dage, hvor hun bærer meget på sine skuldre. En humor som er opløftende og smittende.

Maria Winther Jensen

Social- og sundhedsassistent,
Hjemmeplejen, Kalundborg kommune

Nomineret af: Jeanett Will

Maria er en fantastisk kollega, som kan se muligheder og løsninger i mange situationer. Hun hjælper altid til, hvis hun har muligheden for det og, ér der 100% for borgerne i hver en situation. Hun er en fantastisk planlægger, kollega og AMR. Siger sin mening på en konstruktiv måde og behagelig, sjov, imødekommende og omsorgsfuld, og verdens bedste makker og Ssa.

Patrick Dawall

Faglærer/pædagog medhjælper,
Søbæk Erhvervsskole, Holbæk kommune

Nomineret af: Magnus Læsaa, Kasper og Mie

Patrick er virkelig god til det, han laver, og er virkelig nem at snakke med – og så er han rigtig god til at lære fra sig og formår at få alle de studerende med.

Han er den bedste voksen, fordi han klinger godt med alle elever og personale. Han er meget vellidt blandt alle os studerende.

Han er empatisk, mentaliserende og den mest fantastiske relationsskaber.

Frederik Louis Gullestrup Hviid

Social- og sundhedshjælper,
Bredebo plejecenter, Lyngby Taarbæk kommune

Nomineret af: Janni Polat

Vi vil som kollegaer gerne nominere verdens bedste Frederik. Frederik er så omsorgsfuld både i forhold til beboere, kollegaer og pårørende. Dagligt gør han altid en ekstra indsat for vores beboeres velbefindende og bringer altid et smil frem hos den enkelte beboer. Frederik sørger for de ugentlige aktiviteter og bringer altid beboernes ønsker og behov ind i aktiviteten, og han bliver gerne en time ekstra, hvis der er behov for det, så aktiviteten kan udføres. Frederik har altid højt humør og et stort overblik og overskud.

Monica Gross Thilemann

Social- og sundhedsassistent,
Døgnrehabiliteringen, Middelfart kommune

Nomineret af: Ulla Ibsen og Maja Hvidkjær

Hun er ny udlært, går en ekstra mil, hun besidder indfølingsevnen og er enormt empatisk. Derudover er hun kompetent, en god sparringspartner, og sørger for at borgerne er komfortable og gøre deres situation nemmere for dem. Alt i alt en dygtig kollega. Altid glad og positiv. Giver en ekstra hånd hvis der er travlt En god kollega.

Superengageret. God kollega der gerne tager en ekstra tørn. Glad og positiv. Dygtig og pligtopfyldende. God sparringspartner.

Louise Velgaard Hansen

Social- og sundhedsassistent,
Fortegården, Syddjurs kommune

Nomineret af: Amalie Lund

Louise er en faglig stærk social- og sundhedsassistent, som har styrket den faglige indsats på afdelingen lige siden hendes ankomst. Hendes menneskelige værdier er så stærke, at hun har taget borgerne med storm og er så vellidt blandt kollegaerne og borgeren. Louise har et gåpåmod som bare pokker, og hun er der altid for hendes kollegaer. Nok er Louise indbegrebet af at være petit, men hun fylder for 3 med hendes skønne personlighed og gode holdånd.

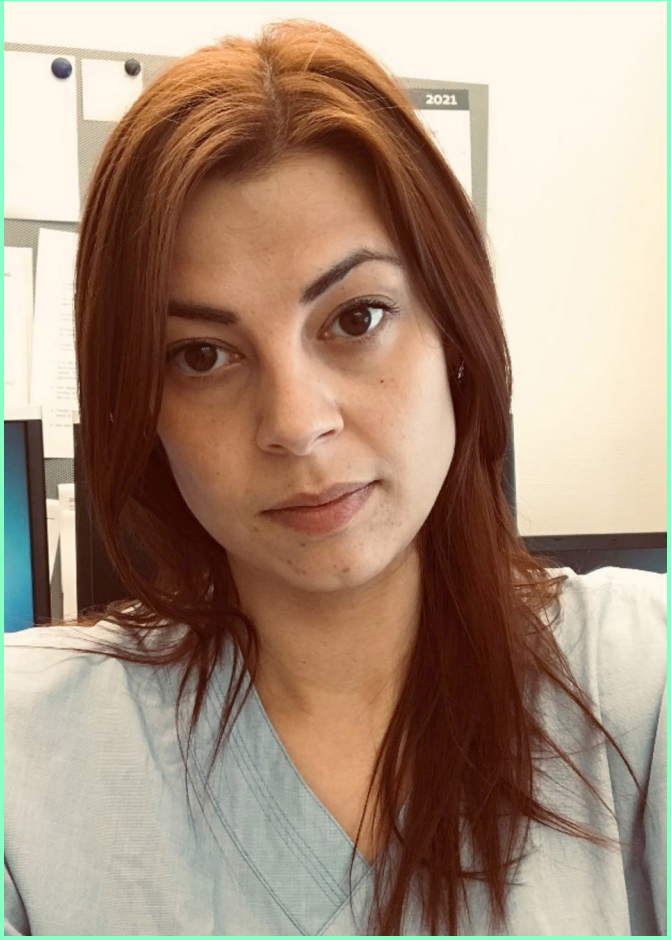

Louise Brønnum Rud Petersen

Social- og sundhedsassistent,
Ringsted Hjemmepleje Team Øst, Ringsted kommune

Nomineret af: Lise Lynge Nielsen

Når jeg møder ind i aftenvagten og møder Louise, er det altid med et stort smil og "Hej Lise," det er en dejlig måde at starte en vagt på. Louise er særlig god til borgere med udfordringer i hverdagen samt psykisk syge, Louise er god til at møde borgerne, hvor de er. Louise er en dygtig sosu-assistent, som højner teamet med sin faglighed, og sikrer at sine kollegaer er klædt på til den opgave, de skal ud til. Louise tager hånd om sine elever som vejleder og sikrer, at de personer som vi i Team Øst uddanner, bliver set, hørt og er en stor del af teamet. Louise er aldrig bleg for at tage ansvaret og være først til at prøve noget nyt. Louise er en af dem, som løber først og tilbyder sig, når der er brug for hjælp, og siger aldrig nej, når en kollega beder om hjælp. Med nogle af de kompetencer og værdier Louise har i sig, vil jeg hermed gerne indstille hende til Velfærdstalent 2023.

Maria-Magdalena Gervacio Nielsen

Social- og sundhedsassistent,
Øresundshjemmet, Fredensborg kommune

Nomineret af: Nina Keller

Maria besidder et meget højt fagligt niveau og er utrolig omhyggelig og omsorgsfuld i sit møde med vores beboere og de pårørende. Selvom Maria er helt nyuddannet SSA er hun allerede klar til at varetage overblikket og en stor del af ansvaret for et helt team med alt hvad det indebærer. Maria er meget vellidt blandt sine kollegaer, der alle har taget godt imod hende, da hun valgte at blive en del af holdet her hos os, efter at have været elev i huset. Med sit gode humør og hjælpsomhed er Maria en stor del af at sikre en tryg og god hverdag for vores beboere og deres pårørende.

Abir Mohamed

Social- og sundhedsassistent,
Knud Lavard Centret, Ringsted kommune

Nomineret af: Pernille Vintermark

Abir er en faglig dygtig social- og sundhedsassistent, som vi har stor glæde af på Knud Lavard Centret. Hun har øje for de små detaljerne i hverdagen og sætter altid sine borgere og kollegaer først. Hun er enorm grundig i hendes måde at arbejde på og hendes ambitioner er høje. Hun har et positivt sind, som smitter af på beboere og kollegaer. Hun tager gerne en udfordring op, hvis/når den opstår. Hun er en teamplayer og tager sig af alle, der er i hendes nærvær. Abir tør at gå i front, når der er brug for det og er altid omstillingsparat uanset opgavens art. Håber Abir kommer i betragtning til denne fine nominering, da hun har fortjent det.

Christine Marie Rose Christensen

Social- og sundhedsassistent,
Rise Plejehjem, Aabenraa kommune

Nomineret af: Kim Adamcig

Mie er faglig dygtig, pligtopfyldende og struktureret. Hun sætter en ære i altid at gøre sit bedste. Hun møder alle med smil og glæde både beboere, pårørende og kolleger. Mie er mulighedernes kvinde som viser engagement og lyst til at lære nyt, samt at udvikle allerede tilegnede færdigheder. At dygtiggøre sig er en helt naturlig del af Mies tilgang til dagligdagens arbejde. Hver dag bringer læring med sig. Mie er god til at lære fra sig, og gør dette med en entusiasme, ro og tålmodighed som er beundringsværdig. Det kommer kolleger til gode, og som største gevinst giver det bonus for beboerne. Mie er rolig af sind, hvilket afspejler sig i hendes tilgang til beboerne, og den tillid hun helt naturligt vækker hos beboere, pårørende og kolleger. Mie mestre at hjælpe/vejlede beboere som har stort behov for struktur, genkendelse og forudsigelighed grundet kognitive udfordringer, psykisk belastning eller fysiske udfordringer/sygdom. Hun gør det med en gennemgribende forståelse for det enkelte menneske, og med en nøje tilrettelagt og tilpasset faglig tilgang som sætter det enkelte menneske i fokus. Mie højner livskvaliteten for vores beboere. Når Mie ytrer sig lytter alle koncentreret, og med faglige nysgerrige briller. Mie bidrager konstruktivt og positivt til fællesskabets faglighed, vidensdeling og erfaringsudveksling. Alt hvad der kan komme beboerne til gode, er værd at investere i. Mie er perfektionistisk og brænder for at gøre en forskel i hverdagen. Hun er i sandhed en af hverdagens helte. Mie er optaget af trivsel som fundament for en god og aktiv hverdag. Beboerne kan være garanteret at de får en god start på dagen med Mie ved roret. Mie skaber TRIVSEL for alle omkring sig. Mie bidrager til stjernestunder i hverdagen, og det er hun vellidt og afholdt for. Når Mie har været på arbejde, er der styr på enderne, og oftest endda bundet sløjfe på udfordringer samt fundet løsninger. Det er en fornøjelse at have en kollega som Mie.

Vinnie Kirstine Hermann

Social- og sundhedsassistent,
Senior og sundhed- Hjemmeplejen Ejby,
Middelfart kommune

Nomineret af: Camilla Jørgensen og Charlotte Kaa

Vinnie er en ung kvinde, i et fag, som er udfordret på god omtale. Alligevel formår Vinnie at tale vores fag op, ved at bruge hendes faglighed, i det daglige. Både overfor faste kollegaer, elever og ufaglærte. Vinnie er god til at skabe relationer og tryghed med og for vores borgere. Vinnie er god til at være nysgerrig og finde alternative løsning, for at nå til målet sammen med vores borgere.

Vinnie er meget dedikeret til jobbet. Er ikke bange for at gå op imod hvad vi plejer. Har en finger på pulsen i gruppen, trods hun ikke har været ansat og uddannet så længe. Påtager sig gerne opgaver, og er god til at hjælpe kolleger. Både når det gælder dokumentation og praktiske opgaver i marken. Er fleksibel og god til at have et fint overblik.

Nadine Nielsen Depner

Social- og sundhedsassistent,
OUH - Nedre mave-tarmkirurgisk sengeafsnit,
Region Syddanmark

Nomineret af: Sheila Camilla Nielsen

Nadine er nyuddannet assistent, men allerede meget kompetent i stillingen. Hun er stærkt observant, og lynhurtig til at lære nyt. Nadine har et skarpt blik for patientpleje, og hun går langt for at yde den optimale pleje. Hun er et fyrværkeri af god energi og en god kollega. Prisen ville være et kærkomment skulderklap til Nadine, der tager arbejdspresset på en travl afdeling med gejst og gode kræfter.

Clara Foverskov

Social- og sundhedshjælper,
Hundested Plejehjem, Hillerød kommune

Nomineret af: Stine Svane

Clara er det jeg vil betegne som et fagligt talent. Clara kom til Hundested plejecenter som nyuddannet, og har fra første dag leveret et fagligt niveau over det man kan forvente. Clara evner at tilpasse sin kommunikation og skabe relationer til beboere med verbal udfordrende adfærd, hvilket har gjort hende særdeles god til at håndtere de beboere, som til tider kan være svære for personalet at håndtere. Clara har i flere tilfælde skabt relationer, der har betydet at hun har fået lov til at hjælpe beboere med personlig pleje, som ellers ikke har ville have hjælpen. Clara har videns delt med gruppen, så det med tiden er blevet muligt for kollegaer at tilgå disse beboere i en professionel tilgang, så også kollegaerne kan få lov at hjælpe med personlig pleje. Clara har undervejs insisteret på at spørge nysgerrigt og undrer sig højt i hele personalegruppen, også selvom dette ikke altid er populært. Clara har derved fået gang i dialoger om hvordan er det vi taler om de beboere der er vanskelige, og været med til at vende narrativerne til positive og faglige narrativer vi kan udfordre hinanden med og arbejde videre med, i stedet for følelsesmæssige synsninger. Clara er meget omsorgsfuld og engageret i sit arbejde, og denne ægthed kan beboerne mærke. Samtidig med hendes videns begærlighed gør dette Clara til en utrolig dygtig og kompetent fagperson for vores beboere. En kollega og medarbejder der udfordrer og rykker på fagligheden.

Karina Olsen

Social - og sundhedshjælper,
Plejecenter Bredebo, Lyngby kommune

Nomineret af: Malik Ahlqvist Kallio

Karina er nyuddannet social- og sundhedshjælper. Jeg havde fornøjelse af at have Karina som elev den tid, inden hun færdiggjorde sin uddannelse som hjælper. Karina er en person, som er noget helt særligt, hun har gå-på-mod, hun er skarp faglig og vil sit job 100 procent. Hun er en kollega, som man bare kan komme til, hvis man har brug for det. Hun er altid smilende, når hun møder ind på job om morgen, og det smitter af. Hun er omsorgsfuld, og de borgere vi har, er hun god til både på den ene og den anden måde, hun er der, når der skal styr på ting som fx vaskerum og er god til at sætte ting i kasser.

Peter Lind Rosenfeldt Finsen

Social- og sundhedsassistent,
Plejecenter Vest - Vindeby Pilevej, Svendborg kommune

Nomineret af: Emil Wagner Schmidt

Peter lægger blod, sved og tårer i hans arbejde. Han er en ildsjæl, der gør alt hvad han kan for at være det gode eksempel, både over for ham selv i sit eget liv, men så sandelig også over for borgerne i Svendborg kommune. Han har, i min optik, både fagligheden og personligheden til at flytte bjerge på arbejdspladsen. Jeg har sjældent set så kompetent en kollega. Arbejdsmiljø og livskvalitet er en forudsætning for ham i hans arbejde. Han er derfor også en af mine bedste venner i fritiden. Derudover gør han en stor forskel ved at være medlem af FOA-ungdom og udforske nye veje i hans felt. Humøret er højt og glæden er stor ved at kende ham. Der var ingen tvivl om, hvem der skulle indstilles. Jeg håber hermed, at han bliver taget med i betragtningen.

Malene Nielsen

Social- og sundhedsassistent,
Plejehjemmet Skovbrynet Gistrup, Aalborg kommune

Nomineret af: Anja Søgaard

Malene er trods sin unge alder helt fantastisk til at se det enkelte menneske. Hun forstår at danne relationer til selv den mest lukkede person og er med sit glade væsen og åbne sind en kollega, der ofte finder veje, hvor gamle garvede i faget må give fortabt. Malene er fagligt dygtig, ser detaljen i både det menneskelige samvær og det medicinske hos den enkelte ældre borger. Malene kæmper for de mennesker, hun arbejder med og for hver dag og giver sig selv 100 procent hver dag. Malene gør en kæmpe forskel for alle, hun møder på sit arbejde og spreder livsglæde og lys i en til tider mørk hverdag for de ældre, hun varetager plejen af. Endelig er Malene medfølende, varm og kærlig i sin tilgang til de ældre. Malene fortjener at blive set og anerkendt for sin tilgang til pleje og omsorg og for sin store faglighed og viden trods hendes unge alder.

Hajair Hamid Taaban

Social- og sundhedshjælper,
Plejecenter Aabo, Bornholm kommune

Nomineret af: Kari Thorsen

Hajair er altid smilende og glad, når hun møder på arbejde. Hun er vellidt af kollegaer og af beboere her i huset. Hajair kan noget, som vi andre ikke kan, og kan med sit smil og varme personlighed altid få tingene til at lykkes. Hun gør en kæmpe forskel i huset og det mærkes tydeligt, når hun er på job. Hun har ofte haft sin lille hund med på job, som også giver stor glæde. Jeg er som kollega så glad for at have en kollega som Hajair. Hun går ind i alles hjerter.

Kani Omid

Social- og sundhedsassistent,
Nefrologisk sengeafsnit B72, Roskilde, Region Sjælland

Nomineret af: Celina Elin Hedetoft

Kani har ikke været ansat så længe i afsnittet, men alligevel har hun gjort sig særligt bemærket i afsnittet overfor vores patienter. Altid klar på at erhverve sig nye kompetencer og går langt for en god relation til vores indlagte. Kani er dygtig og fortjener en kæmpe anerkendelse.

Martin Reckeweg Nielsen

Social- og sundhedshjælper,
Øresundshjemmet, Fredensborg kommune

Nomineret af: Nina Keller

Martin er en faglig dygtig SSH, der ud over sit almindelige praksisfelt også er arbejdsmiljørepræsentant. Martin er meget vellidt af sine kollegaer og kendt for sin hjælpsomhed. Han har et tillidsvækkende og omsorgsfuldt væsen. Martin er også meget fleksibel og træder altid til, når der er brug for det. Martin har øje for både detaljen i hverdagen og det samlede hus, der skal fungere bedst muligt til gavn og glæde for vores beboere og deres pårørende. Martin bidrager i høj grad til et godt psykisk arbejdsmiljø og understøtter det trygge læringsmiljø der er så vigtigt for, at kollegagruppen kan udvikle sig fagligt og give vores beboere en god og tryg hverdag.

Mathilde Aagaard Friis

Social- og sundhedsassistent,
Favrskov kommune

Nomineret af: Sabine Andree Billekop

Hun møder altid borgeren med et smil og åbent kropssprog. Viser empati og nærvær, så borgeren altid føler sig mødt og hørt. Bruger hjælp til selvhjælp ved hele tiden at skubbe lidt til borgerens formåen. Har stort fokus på at give borgerne tid, så de kan så meget som muligt selv. En lille historie fra hendes sidste praktik: Vi har en hjerneskadet beboer boende, han er meget højtråbende med diverse skældsord. Har stor respekt for mænd, men ikke for kvinder. Vi andre har prøvet flere tiltag for at få borgerens hygiejne bedre, og bad er stort set umuligt. Han er kun podet mod Corona en gang, fordi han slår ud efter poderne. Mathilde kunne hurtigt se, at der var et behov for mere pleje og lavede en indsats ud fra hendes praktikmål, hvordan kunne hun vinde denne borgeres respekt, tillid, samt hvad skulle hun bruge sit kropssprog til, for at kunne pleje denne borger bedst muligt. Derudover skulle hun også finde ud af, hvilken spørgeteknik der skulle til, for at få borgeren til selv at se han havde behov for plejen. Alle hendes indsatser bar pote, og i dag kan det endda lykkes at tage en blodprøve på ham (dog med Mathilde i den ene hånd). At se hendes tilgang til hver enkelte beboer er utroligt rørende. Når jeg kigger på Mathilde i hendes arbejde med de ældre, tænker jeg, hvor ville jeg ønske at netop d skulle pleje mig, dengang det bliver min tur. Min dybeste respekt for hendes tilgang til det enkelte menneske, og jeg ville være utroligt beæret, hvis jeg engang skulle kalde hende min kollega. Hun er alt det en social og sundhedsassistent skal indebære, hun bruger både hendes personlighed og faglighed til ug.

Nikolai Husted Jacobsen

Redder / tillidsmand,
Den præhospitale virksomhed, Aalborg,
Region Nordjylland

Nomineret af: Michael Bech

Nikolai er særlig god til at passe på sine kollegaer både fagligt og sagligt – han er kollegaernes mand. Er godt inde i tingene, og trods sin unge alder særdeles velovervejet og skarp på sine arbejdsrelaterede emner. Kæmper virkelig sin sag igennemindtil andet er bevist.

Anne Louise Melchior

Social- og sundhedsassistent,
Nefrologisk sengeafsnit B72, Region Sjælland

Nomineret af: Celina Elin Hedetoft

Anne er smilende, reflekterende og udviser stor respekt for patienter og pårørende. Kender sine kompetencer og er altid klar på at hjælpe. Anne fortjener at blive hyldet, fordi hun er typen, der ikke råber højt, men altid udfører opgaver ordentligt og har god kontakt til alle, hun møder på sin vej.

Frederikke Letholm Jørgensen

Social- og sundhedsassistent,
Vejleder, P11 Lunden, Bornholm kommune

Nomineret af: Bo Madsen

Jeg har i min sidste praktik som SSA-elev haft Frederikke som vejleder på P11 Lunden. Frederikke har arbejdet på P11 i 8 år, selvom hun forsat er ung dame på kun 30 år. Afdelingen P11 er et plejehjem medet fantastisk arbejdsmiljø, hvor personalet imødekommer beboere, elever, samarbejdspartnere og pårørende med hjælpsomhed, et varmt smil og masser af overskud. Frederikke møder altid på arbejde med godt humør, selvom hun har haft en del udfordringer med sygdom med egne børn på det sidste. Hun har altid overskud til at vejlede SSA-elever og altid med en høj faglighed. Frederikke møder du altid et smil, og hvis man er i tvivl, om hvor hun befinder sig på afdelingen, går du efter området med latter og den gode samtale. Frederikke er velanset som vejleder, kollega og som menneske, da hun har høj faglighed, tænker på fællesskabet på arbejdspladsen og er god til at se mennesket i plejen. Frederikke er et helt unikt ungt talent som SSA, og man kunne nemt tro, at hun havde endnu flere års erfaring indenfor SSA/vejleder faget.

Nikita Hoffmann Andersen

Social- og sundhedsassistent,
Solrød kommunale Hjemmepleje, Solrød kommune

Nomineret af: Helle Andreasen

Nikita en god og engageret kollega, der ikke lader nogle opgaver gå hen. Nikita følger altid sit arbejde til døren. Samtidig er Nikita vellidt hos borgerne. Jeg er Nikitas tillidsrepræsentant og hun kommer ofte til mig med stort som småt. Vi har gode konstruktive dialoger om fagligheden, arbejdstid og løs og fast. Nikita har altid godt humør og er en god kollega, der favner om alle. Nikita er vellidt blandt alle kollegaer og giver altid en ekstra hånd, hvis der er brug for det. Jeg har fulgt Nikita fra hun var ansat hos os som social-og sundhedshjælper til hun nu er uddannet social- og sundhedsassistent. Jeg er fortsat utrolig glad for Nikita som kollega og hun fortjener en kæmpe anerkendelse og masser af ros.

Magnus Gybel

Pædagog,
Christianshavn indskoling og fritidsordning,
København kommune

Nomineret af: Anne-Mette Gybel

Han er en rollemodel med et stort hjerte og en kæmpe empati for de børn, han arbejder med. Han er aktiv med børnene og i konfliktmægling er han åben, bruger sig selv og fortæller f.eks., hvordan han havde det i den alder. Og jeg kunne skrive meget mere. Han er en fyr, der ALDRIG skulle være pædagog, men så var han i praktik i en ungdomsklub, og han var solgt. Han ville være med til at præge og give rum til, at børn fik en god start. Han er født med hjertet på rette plads, og pædagogikken har han så læst.

Tine Lindhardt Jensen

Social- og sundhedshjælper,
Plejecenter Sømarken, Nykøbing Falster kommune

Nomineret af: Jill Andersen

Tine er en varmblodig, frisk kvinde, som spreder smil og glæde, hvor hun går. Hun er fast nattevagt og er utrolig selvstændig, handlekraftig og fagligt dygtig. Nå dagvagter møder borgerne om morgenen, er det med tryghed om, at Tine har passet godt på dem alle. Alle borgere roser Tine højt for hendes empatiske og omsorgsfulde væremåde. Tine er god til at respektere borgerne individuelt og tager sig tid til den enkelte. Borgerne er trygge ved Tine. Tine er rolig og kan få borgerne til at falde til ro blot ved at være Tine. Hun er en social, glad og fantastisk kollega. Jeg håber, Tine vil blive på Sømarken i mange år frem. Hun er guld værd for os alle. Tine fortjener at blive hyldet. Der findes kun en af hendes slags, og gudskelov er hun min kollega.

Dunia Kamel Rashid

Social- og sundhedshjælper,
Den Kommunale Hjemmepleje,
Solrød kommune

Nomineret af: Dorthe Sørensen

Dunia er en meget vellidt person hos både personale og borgerne. Hun møder glad op hver dag, med et smil på læben. Hun hjælper kollegaer og skaber fra morgenstunden en god stemning, Hos borgerne er hun grundig og omsorgsfuld. Hun ser altid muligheder og er med til at skabe positive forandringer. Igennem dagen ser man altid Dunia være i gang med at hjælpe en kollega, skabe den gode stemning, eller sidde og tage en faglig reflekterende snak, hvor hun altid byder ind med en konstruktiv tanke. Dunia er et grundigt, positivt, ansvarsfuldt og reflekterende menneske. Alt dette er med til at skabe et godt arbejdsmiljø og en fantastisk kvalitet hos borgerne. Dunia er en gevinst for arbejdspladsen på så mange områder.

Kamilla Richmond Mortensen

Social- og sundhedsassistent,
Rehab og Akutcenter i Løsning, Hedensted kommune

Nomineret af: Anja Kristensen

Kamilla fortjener det, fordi hun er et godt menneske – en god kollega og en der fortjener anerkendelse. Hun gør sine arbejdsopgaver til UG, og hun forventer det samme af hendes kollegaer. Kamilla er en faglig dygtig social og sundhedsassistent, med et undrende og kvalificeret øje for høj faglighed.

Ditte Underbjerg

Social- og sundhedsassistent,
Botilbud Mågevej, socialpsykiatrien, Morsø Kommune

Nomineret af: Inge Kappel Nielsen

Jeg vil gerne, som leder af en meget dygtig SSA uddannet kvinde, indstille hende som velfærdstalent. Ditte Underbjerg er 31 år og er uddannet SSA. Hun er fastansat i et botilbud for psykisk sårbare borgere. Botilbuddet er en '107 institution' under serviceloven og har 10 ansatte, fortrinsvis pædagoger og en enkelt SSA uddannet udover Ditte. Ditte startede hos os i praktik som SSA-elev og her erfarede vi ret hurtigt, at Ditte var en dygtig elev. Efter endt uddannelse, ville vi derfor meget gerne have fat i Ditte. Vi var heldige at kunne tilbyde hende et barselsvikariat, herefter har vi kunnet tilbyde hende en fast stilling. Ditte er en faglig meget dygtig SSA'er. Hun er medicinansvarlig på bostedet og derudover er hun også medicinansvarlig for et bofællesskab for psykiatriske borgere. Da vi skulle oprette SUL opgaver i dokumentation systemet, med de 12 sygeplejefaglige tilstande, på alle vores borgere, de 2 førnævnte steder, var det Ditte, der tog ansvar for det. I samarbejde med det pædagogiske personale fik de stille og roligt og meget fagligt, oprettet og beskrevet alle tilstandene. Ditte gjorde brug af hjemmeplejens sygeplejerske til at sikre sig, at det var korrekt og fik stor ros for hendes arbejde. Ditte er meget bevidst om hendes faglige viden og deler gerne ud af den til det pædagogiske personale. Samtidig er Ditte rigtig god til at lære af det pædagogiske personale og tilegne sig viden fra den pædagogiske verden. Ditte er også meget bevidst om sine kompetencer, er hun i tvivl om noget, så opsøger hun faglig sparring med en sygeplejerske eller læge. Ditte balancerer med andre ord rigtig flot i denne verden, der ofte kan være dilemmafyldt mellem pædagogik og sundhedsfaglige opgaver. Det kan Ditte gøre, da hun er faglig bevidst og samtidig menneskelig en rigtig dejlig kollega og medarbejder.

Lisette Blomgreen

Social- og sundhedshjælper,
Skovparken, Varde kommune

Nomineret af: Lone Kruse Pedersen

Lisette er en ildsjæl, der brænder for at gøre en forskel for borgerne, tænker innovativt og sætter aktiviteter i gang, der fremmer det gode hverdagsliv, styrker den enkeltes identitet og fremmer selvværdet. Har fokus på livshistorie og det gode samarbejde med f.eks. pårørende. Alt sammen for at sætte beboerne i højsædet og favne den enkeltes behov. Er reflekterende, har høj faglighed, kreativ tænkende og løsningsorienteret for, at beboernes behov opfyldes. Helt igennem en fantastisk kollega der dagligt yder en kæmpe indsats til glæde og gavn for borgerne samt kollegaer.

Elisabeth Tavan Aggerholm

Social- og sundhedshjælper,
Plejehjemmet Marienlund, Odense kommune

Nomineret af: Pia Marstrand Bertelsen

Elisabeth udstråler en helt fantastisk ro. Lader aldrig travlhed smitte af på beboere og kollegaer, altid rolig og smilende. Hun udviser en tryghed for vores demente og derfor når hun altid i mål med sin egen rolige tilgang. Hun udstråler en god energi, aldrig negativitet og derfor elsker hendes kollegaer samarbejdet med Elisabeth. Hun fortjener SÅ meget denne indstilling, for hun gør aldrig et nummer ud af sig selv, men giver meget mere end hvad hun er klar over.

Tine Korsgaard Kristensen

Social- og sundhedsassistent,
Lysbjergparken Vester Aaby, Faaborg Midtfyn kommune

Nomineret af: Pernille Bonde, Mette Klingenberg, Pilar B. Oddersborg, Jane Bøhnke Winther, Lene Rørbæk Larsen, Emma Rasmussen, Sandra Manø Lønberg, Azra, Seenuan Sørensen, Freja Kirkegaard Kling, Nanna Damsgaard Skov, Regina Vestergaard, Arlene Floreza og Dingmen

Tine er nomineret 14 gange, og det som der bl.a. bliver fortalt om hende er, at hun er superdygtig til sit fag og omsorgsfuld og ikke bleg for at tage opgaver ind og udføre dem. Hun smiler altid, når hun møder ind, og det smitter af på både kollegerne og beboerne. En god kollega. Tine er optaget af trivsel. Ingen må gå kede af det hjem fra arbejde, så Tine er ikke bleg for at tage den tunge beslutning, der løser et problem. Hun tager ansvar, hvor andre tøver.

Tine er en fantastik makker og aftenvagt Hun er altid hjælpsom med store som små opgaver. Hun kan få meget ud af lidt, og hun formår at skabe stjernestunder for både kolleger og beboere. Hendes faglighed, empati, tålmodighed og ordentlighed er helt i top. Hun er guld værd på vores arbejdsplads. Tine er vellidt af både pårørende, kolleger og beboere, og hun er meget pligtopfyldende og respektfuld Hun fortjener virkelig denne titel som velfærdens talent. Og alle fortjener en kollega som hende.

Tine arbejder som aftenvagt på Lysbjergparken, og dette gør hun på den mest fantastiske måde. Hun er virkelig god til at lave hverdagen mere spændene for vores ældre mennesker. Alle burde have en Tine på deres arbejdsplads. Ikke nok med hendes gode sans for at være sammen med beboerne er hun en enormt god kollega og mega faglig dygtig. Hun er altid klar på at hjælpe til hvor man har brug for det og det er så dejligt. Tine er og kan noget helt specielt.

Tine er et af den slags mennesker der skaber god energi hvor end hun kommer. Hendes positive sind er bare én af de mange kvaliteter hun besidder, som gør hende særligt afholdt af beboerne. Hun er virkelig dygtig til at lave hverdagen spændende for vores ældre beboere. Tine går forrest når det handler om det gode arbejdsmiljø, trivsel og faglighed. Hun er den der altid gør noget ekstra ud af det for beboerne. Hun pynter op med flag, røde cocktails og flag på kinderne til VM i håndbold, hun sørger for eftermiddagshygge med kreative sysler, finder barndommens minder frem med en slikkepind til aftenkaffen. Kun fantasien sætter grænser for Tine. Tine kan og er noget helt særligt.

Hun ser ikke begrænsninger, men muligheder, og hun tager alle ungarbejderne under hendes vinger

Helle Juul Magnussen

Social- og sundhedsassistent,
Hjemmehjælpen Seest, Kolding kommune

Nomineret af: Maiken Lindstrøm

Jeg vil gerne nominere Helle som en af årets velfærdstalenter, fordi Helle gør en forskel hver eneste dag. Hun gør en forskel for borgerne, for sine kolleger og for mig som leder. Helle er meget vellidt blandt borgerne og kolleger. Helle er god til at møde borgeren der, hvor mennesket er. Hun møder alle borgere, hvad enten de har en somatisk- eller psykiatrisk diagnose eller misbrugsproblematikker, med en rolig, positiv, anerkendende og rehabiliterende tilgang. Helle er meget bevidst om borgerens egenomsorg og er god til at benytte borgernes ressourcer bedst muligt. Helle lever fuldt ud op til Kolding Kommunes vision om Selvværd og sammenhæng i alt, hunsiger og gør ved at tage ansvar for alt, hun ser. Hun går borgeren i møde, hun sætter fællesskabet i spil, hun taler et sprog alle forstår, og så tager hun altid udgangspunkt i borgeren. Helle har taget stort ejerskab, da vi i gruppen omlagde vores organisering til Faste Teams. Her har Helle været en foregangskvinde og har en stor andel i at organisationsændringen er lykkes så godt i gruppen. Helle er vejleder for SSA og SSH-elever og tager også her et stort ansvar og går den ekstra mil, for at eleverne skal føle sig velkommen, og at de får mest mulig læring med på deres vej. Dette gør sig også gældende for nyansatte i gruppen, for dem tager Helle også imod med åbne arme. Helle tager altid sine kolleger seriøst, når de kommer til hende med udfordringer eller spørgsmål, og hjælper dem godt på vej samt giver altid et godt fagligt velovervejet svar.

Sarah Dahl Thorsen Morgan

Social- og sundhedsassistent,
Akutmodtagelsen Nykøbing Falster, Region Sjælland

Nomineret af: Martin Skaaning

Sarah er hårdt arbejdende, empatisk og meget professionel i sit arbejde som assistent. Hun fremviser altid overblik i sit arbejde med den akutte patient. Hun er venlig og imødekommende over for sine kollegaer og er ikke bleg for at tage studerende under sine vinger for at give sine erfaringer videre. Sarah er god til at vise omsorg og kan stærkt anbefales til Velfærdsprisen.

Anne-Cathrine Nørskov Cavagnaro

Social- og sundhedselev,
Hjemmeplejen i Houlkær, Kildehaven 2, Viborg kommune

Nomineret af: Inge Lise Kjeldgaard

Anne-Cathrine har en anerkendende tilgang til den enkelte borger. Dygtig til kommunikation, verbal og nonverbal. Ser udfordringer og opgaver, aldrig problemer. Danner relationer hos alle borgere og også kolleger. Har en helt særlig og enestående tilgang til at arbejde med mennesker. Jeg har i min tid som vejleder haft ca. 80 elever og har aldrig mødt en elev med så fokuseret og vellykket tilgang til sit arbejde.

Camilla Grøn Gausby

Social- og sundhedsassistent,
Omsorgsboligerne, Jasminvej 1, Næstved kommune

Nomineret af: Lasse Hansen

Camilla har siden sin ansættelse været meget engageret i sit arbejde. Hun udviser en naturlig interesse for alle hun er i kontakt med, og det smitter af på hendes kollegaer. Camilla er typen, der giver 110% for hver enkelt borger og altid er deres advokat i hverdagen. Derudover er hun igangsætter på en masse projekter, der er til gavn for borgerne, og har flere roller som praktikvejleder og TR. Ift. hendes kollegaer er hun meget på og sikrer sig, at alle har det godt og at arbejdspladsen fungerer, alt sammen under hensyntagen til borgernes behov og kollegaernes arbejdsmiljø. Hendes arbejdsiver og engagement er meget smittende og det mærkes tydeligt på folk omkring hende, hvordan hun giver energi på arbejdet. Camilla har mange stærke kompetencer, især relationsdannelse og arbejdet med de kognitivt svage ser vi meget til på Jasminvej. Hun bør klart komme i betragtning til denne pris.

Megan Michelle Morgan

Social- og sundhedsassistent,
Markusgården, Aalborg kommune

Nomineret af: Hanne Østergaard

Megan er en fantastisk dygtig Ssa. Pligtopfyldende, hjælpsom over for alle. er meget vellidt af alle kollegaer både unge som ældre. Kommer altid glad på arbejde, meget fleksibel, hjælpsom, en meget dygtig ssa. Er en fantastisk Amr, som virkelig går i dybden, velforberedt og kæmper for vores kollegaer. Går i front op i det psykiske og fysiske arbejdsmiljø. Er en dygtig elevvejleder, der gør rigtig meget for, at eleverne trives i et godt elevmiljø og sikrer mulighed for, at de kan nå deres mål. Megan er højt elsket af beboere og pårørende, lyttende, åben, venlig og ikke mindst ærlig. Så alt i alt Megan er et fantastisk eksempel på en yngre kollega, som vi alle kan glæde os over at være 100 tryg ved og er stolt af.

Lena Christensen

Serviceassistent,
Borupvænger Randers kommune

Nomineret af: Betina Bruun Martinsen

Lena gør rent i vores fællesarealer og hos beboerne på centeret. Alle kender Lena og kun for noget godt. Lena er vellidt, og er den der får alle hemmelighederne at vide, hun formår at møde beboeren præcis hvor de er og kan, imens der gøres rent, tale om stort og småt. Lena er ansvarlig for beklædningen til personalet, til alle på Borupvænget. Lena bestiller så vi har, hvad vi skal bruge på hylderne og sørger for, det rene kommer på plads, og det beskidte kommer afsted på vaskeri. Lena er en meget vigtig og vellidt person i vores hus.

Betina Søs Danry

Handicaphjælper,
Olivia Danmark, København kommune

Nomineret af: Magnus Solar

Betina er god til sit arbejde, fordi man altid kan regne med hende på forskellig vis. For det første er rengøringsrutinerne blevet meget bedre efter hun kom på holdet. Det er så rart at møde ind til en ren og pæn arbejdsplads efter Betina har været på arbejde. Hun er meget positiv og det er tydeligt, at borgeren føler sig tryg og at tingene bare kører, når hun er på arbejde. Betina er også god til at tilpasse sig nye rutiner og er modtagelig, hvis der kommer ny info i vores Signal gruppe. Jeg er meget glad for at Betina er kommet på holdet og håber hun bliver hos borgeren i lang tid.

Camilla Warnsdorff Andersen

Social- og sundhedsassistent,
Hjemmeplejen Hobro Syd, Mariagerfjord kommune

Nomineret af: Vinnie Sørensen Lausten

På trods af Camillas unge alder og det faktum at hun er nyuddannet, så besidder hun både høj faglighed, nysgerrighed og viljen til at tage del i forbedringen af vores fag. Desuden besidder hun et enormt mod til både at tage komplekse opgaver, og ikke mindst at sige fra over for det der er forkert, uanset om det handler om en uhensigtsmæssig kultur på en arbejdsplads, eller krænkende adfærd fra borgerne. Vi er så heldige at have Camilla ansat på vores arbejdsplads, fordi hun er med til at løfte fagligheden, nytænkningen, løsningen af kerneopgaven og arbejdsmiljøet.

Brigitta Hornum Falk

Social- og sundhedsassistent,
Solgården, Jammerbugt kommune

Nomineret af: Stine Kjær Kristensen

Brigitta har borgerne i fokus. Hun er nærværende og anerkendende i sit arbejde. Hun er en god kollega, hun tager godt hånd om pårørende, er yderst kompetent og faglig. Hun er utrolig dygtig, og beboerne elsker hende, lige så vel som kollegaer og pårørende. Hun fortjener det, vi løber stærkt om aftenen, men hun formår at gøre det hele nemmere og stadig bruge den nødvendige tid på den enkelte borger. Hun er guld værd.

Sara Skovmøller Vorm

Social- og sundhedsassistent elev,
Hjemmehjælpen, Kolding kommune

Nomineret af: Sonja Jepsen

Sara er vores SSA-elev, hun er meget hurtig faldet ind i gruppen. Hun er en meget initiativrig, opmærksom og opsøgende elev. Særdeles vellidt blandt både borgere og kollegaer. Fagligt er hun meget nærværende, omsorgsfuld, opsøgende og velforberedt til de opgaver, hun skal varetage. Sara vender tilbage til gruppen som nyuddannet SSA til juni 2023.

Sarah Tang Stenfelt

Omsorgsmedhjælper,
Else hus, Region Sjælland

Nomineret af: Lisbeth Ejlertsen

Sarah er helt ny på socialområdet, men bidrager til kerneopgaven med et stort engagement. Sarah har med sit glade væsen skabt en god og professionel relation til de pårørende og beboerne og spreder glæde på arbejdspladsen blandt sine kollegaer. Sarah har påtaget sig nogle nøglefunktioner på arbejdspladsen, som hun virkelig løfter og breder ud til sine kollegaer. Samtidig er Sarah en god kollega, der er god til at se sine kollegaer. Sarah er virkelig god til at tage imod nye kollegaer og give dem en grundig introduktion. Sarah bidrager til det faglige og kollegiale samarbejde på tværs af hele organisationen.

Helene Petersen Lyneborg

Pædagogmedhjælper,
Ravsted Børneunivers, Aabenraa kommune

Nomineret af: Michael Holm

Vi vil gerne nominere Helene for sit store arbejde i Ravsted Børneunivers, fordi Helene hver dag gør en forskel. Helene er en af de yngste her i Ravsted Børneunivers, hvor hun arbejder som pædagogmedhjælper. Helene styrer vores SFO, og hun har samtidig få alene-lektioner i skoledelen ved de yngste elever. Desuden har hun oveni støttetimer for elever, som har det lidt svært. Hun er ret ny i gamet, både hvad angår SFO'en og skoledelen, og alligevel gør hun det bare SÅ godt. Hun er altid positiv, dedikeret, glad og imødekommende. Hun fungerer rigtig godt med alle, og hun er med sin tilgang, sin indsats og sit væsen vigtig i forhold til at bibeholde og støtte op om vores gode arbejdsmiljø. Alle er glade for og trives i Helenes selskab. Alle hun har med at gøre profiterer og lærer af hendes indsats og personlighed. Hun er på mange plan guld værd for vores lille børneunivers. Vi synes derfor, at Helene fortjener et ekstra skulderklap. Altså skaber hun væsentlig, relevant værdi og gør hver dag en stor forskel for både elever, forældre OG kollegaer.

Charlotte Wilchen

Social- og sundhedsassistent,
Ballerup Hjemmepleje Team 1, Ballerup kommune

Nomineret af: Tina Karlsen

Charlotte er rigtig dygtig til sit job. Charlotte er ressource-Person i vores it-system Nexus. Hun er også vores sekundære planlægger, og altid parat til at hjælpe personalet. Charlotte har et super fint humør, som smitter af på vores borgere. Charlotte har overblik og er en god rollemodel, som altid går forrest i de svære situationer. Charlotte er en holdspiller, og altid klar til at hjælpe.

Charlotte er en rigtig god medarbejder, hun kan tage alle borgere med specielle behov, og få deres dage til at blive en rigtig god dag. Hun har et dejligt humør som smitter borgerne, og er en rigtig god kollega. Kollegaerne fortæller, at hun altid er hjælpsom, fagligt dygtig og har et godt overblik. Hun har en vigtig rolle for teamet, som planlægger og Nexus- ressource-Person. Hun er for nylig blevet vejleder, så hun kan hjælpe vores elever med at blive dygtige. Hun er en rigtig god holdspiller.

Nikolaj Jensen

Social- og sundhedshjælper,
Plejehjemmet Grønnegården, Aabenraa kommune

Nomineret af: Conny Andersen

September 2021 startede Nikolaj på Plejehjemmet Grønnegården – en ung mand på bare 20 år og nyuddannet social- og sundhedshjælper. Han var grøn – meget grøn, men reflekterende og positiv nysgerrig og ikke mindst imødekommende og interesseret i sine medmennesker. Nikolaj er arbejdsom – tager sine opgaver alvorligt, er pligtopfyldende og opsøgende i dagligdagen. Nikolaj har en god kommunikation med beboerne – er rigtig god til at danne relationer og arbejde sig ind i beboerens livshistorie og skaber mening for den enkelte.

Er der brug for et ekstra smil, en hånd på skulderen eller en kort snak, så er det her, Nikolaj yder det ekstra der skal til, for at skabe en god dag. Venlig og rar – meget vellidt af beboer, pårørende og kollegaer. Nikolaj spreder glæde og er med til at skabe et godt arbejdsmiljø. En ung mand med et frisk pust.

Julie Fris Mikkelsen

Social- og sundhedshjælper,
Hjemmeplejen Hårlev, Stevns kommune

Nomineret af: Mona Hansen

Julie er formidabel til sit arbejde i hjemmeplejen og yder stor omsorg og empati for de ældre. Hun giver sig 100 procent for de ældre, og borgerne elsker hende Hun udviser et overskud og en empati, som giver positive vibrationer både hos borgerne og i personalegruppen. Derfor skal Julie vinde prisen.

Steffeny Hannah Cave

Pædagog, Bo- og dagtilbud
Grøndalsvænge, Københavns Kommune

Nomineret af: Signe Engberg Petersen

Steffeny startede i praktik hos os i vores dagtilbud og blev fastansat som uddannet socialpædagog i juni 2020 på botilbuddet. Hun er særligt god til sit job, fordi hun har en intuitiv næstekærlighed for de mennesker, hun har med at gøre – både hos borgere og kollegaer. Hun er omsorgsfuld og autentisk over for borgerne og har samtidig et højt fagligt niveau, hvor hun også er selvreflekterende. Steffeny har blot været uddannet siden juni 2020 og med hendes engagement og overskud, stillede hun op til AMR-valg og blev valgt i april 2022. Derudover griber hun også andre ansvarsopgaver som festudvalget og neuro-tovholdergruppen. Steffeny fortjener i den grad Velfærdens talent 100.

Pernille Aime Hansen

Social- og sundhedsassistent elev,
Plejehjemmet Grønnegården, Aabenraa kommune

Nomineret af: Conny Andersen

Pernille møder til morgenrapport med frisk og glad 'Godmorgen SMIL'. Pernille er nærværende, opmærksom og lyttende både i arbejdsrelationer til kollegaer og i samarbejdet med beboerne og pårørende. Der bliver taget ansvar, når der gives rapport mellem vagterne og ved uddelegering af opgaver i forhold til kompetencer. Pernille viser et rigtig flot overblik for beboerne og vigtigheden af Den røde tråd i hele døgnet. Pernille er god til at gøre brug af sin viden/teori i praksis, men deler også gerne sin viden og erfaringer med øvrige kollegaer – hun har en høj faglighed. Pernille har en rigtig god kommunikation - krop og tale passer sammen - møder beboeren lige der hvor de er - lige i nuet og samarbejder derudfra. Pernille skaber relationer i forhold til livshistorie men i høj grad også i samværet med den enkelte eller i grupper. Hverdagsaktiviteter som spisesituationer eller et gulv der lige skal vaskes, bliver til en oplevelse af nærvær og små snakke, f.eks. en kost der lige i nuet bliver til en guitar.....skaber smil og grin. Pernille tager stort ansvar for egen læring - er opsøgende i forhold til ny viden/kompetencer. Er lyttende og positiv nysgerrig både i forhold til beboere og pårørende, men også i forhold til kollegaer. Dette er med til at skabe udvikling og højne kvaliteten af arbejdet. Pernille er en rigtig god kollega - er opmærksom og viser hensyn, hvilket også viser sig ved modtagelse af nye medarbejder og elever - hjælper gerne på vej. Pernille har også søgt læring udenfor huset - i sygeplejen (udekørende) samt i sygeplejeklinikken/sårklinikken. Grønnegården vil gerne indstille Pernille til årets velfærdstalent 2023.

Charlotte Steenholt

Social- og sundhedsassistent,
Hjemmepleje gr. Gislev, Faaborg Midtfyn kommune

Nomineret af: Karen Møller

Charlotte nomineres fordi hun altid er der for borgerne og hendes kollegaer, hun er yderst professionel til sit arbejde, faktisk den Bedste assistent jeg har mødt. Møder altid pårørende og borger der er yderst tilfreds med Charlotte. Hun yder altid en ekstra indsats for borgerne. Hun er rigtig god til at oplære personale og dele hendes viden med andre, hvilket gør hende meget vellidt blandt kollegaer. Hun er os meget lyttende overfor hendes kollegaer hvis de har problemer, så der findes en løsning.

Ida Emilie Brylle Bak

Social- og sundhedsassistent,
Svendborg friplejehjem,
Svendborg kommune

Nomineret af: Lene Mejlsbye

Ida er en sprudlende og humørfyldt pige. Dette afspejler sig fuldt ud i hendes arbejde som SSA på Svendborg friplejehjem. Kolleger og beboere er vilde med hendes smittende energi og krøllede hjerne, som løfter den fælles faglige sparring og det daglige samarbejde i huset på tværs af vagtlag. Ida er både dag - og aftenvagt. Hun er et vigtigt bindeled i opgaveløsningen, og altid med øje for den enkelte beboers behov. Ida skaber lethed i overgangen fra dag til aften og får ofte øje på nye muligheder og løsninger i kraft af dette. Jeg er derfor stolt af at kunne indstille Ida til årets velfærdtalent

Pernille Vinge

Social- og sundhedshjælper,
Åløkkeparken, Brobyværk, Faaborg Midtfyn Kommune

Nomineret af: Natalie Lemb Honoré

Pernille er Social og sundhedshjælper på Åløkkeparkens Plejehjem med stor stolthed. Hun omfavner beboer og kollegaer med store smil hver dag, når hun møder ind på arbejde. Pernille siger aldrig nej til at hjælpe kollegaer i udfordrende situationer eller ved sygdom. Hun er virkelig god til at holde fokus og handle hurtigt, når behovet er der. Pernille tager sig altid tid til at omfavne beboernes behov, ønsker og værdier og får altid meget søde ord med på vejen af vores beboere for hendes omsorg, gøren og rolige væsen. Det er meningsfuldt for Pernille at arbejde med andre mennesker og arbejde med velfærd – den opgave ligger så naturligt til hende. Pernille er god til at lære fra sig på en professionel måde overfor vores elever, hun hjælper dem på rette vej ind i faget, viser dem forskellige tilgange,der passer til de enkelte beboeres behov, støtter dem igennem hele praktikken – både når noget er svært og når noget går rigtig godt. Pernille skaber tryghed for både beboere og for personale. Pernille er FFI på Åløkkeparken og hun er gået ind i dette samarbejde med en anden kollega. Hun er med til at løfte opgaven til perfektion, så vi har de rette hjælpemidler til vores arbejde. Hun er er en teamplayer. Pernille skal have et kæmpe skulderklap for hendes meget store arbejdsmoral, mødestabilitet, undersøgende og opsøgende tilgang til faget, altid klar til at hjælpe, høj faglighed og for alt det hjertevarme, hun spreder til alle vores beboere på Åløkkeparkens plejehjem. TAK fordi du er her på Åløkkeparken Pernille.

Camilla Burkard

Social- og sundhedsassistent,
Hjemmeplejen – Team Vesterhav på Strandby plejecenter,
Esbjerg kommune

Nomineret af: Anja Wallin

Jeg vil gerne anerkende min tidligere kollega, fordi hun er fantastisk både overfor borgere og kolleger. Hun vægter faglighed, empati og at være en god kollega meget højt. I en travl hverdag er hun ikke bange for at tage ekstra opgaver, uanset om det skyldes sygdom blandt kollegerne, akutte situationer, at hjælpe kolleger eller andet. Det vigtigste i en travl hverdag er, at hun ikke lader borgerne mærke travlheden og altid giver sig den nødvendige tid hos hver enkelt borger. Derudover er hun meget værdsat af borgerne for blandt andet hendes indlevelsesevne, altid smilende væsen og for at være imødekommende.

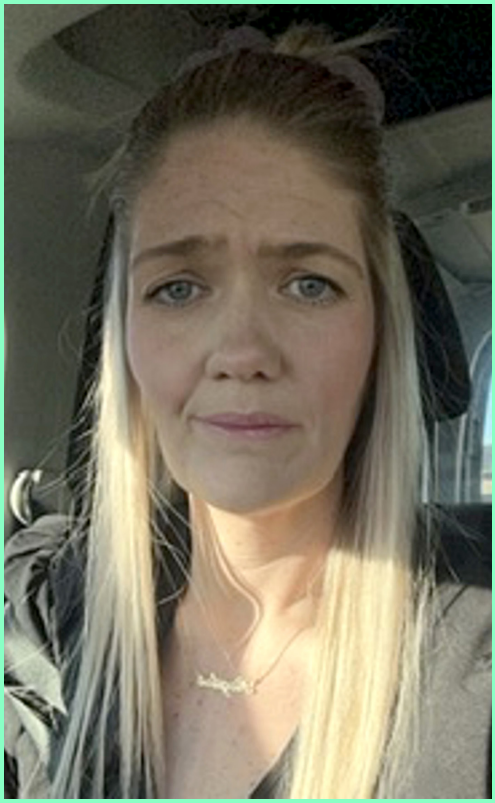

Regitse Kristensen

Social- og sundhedsassistent,
Bakkebo, Lemvig kommune

Nomineret af: Lykke

Regitse rummer alle med sit store hjerte. Det gælder både kollegaer og beboerne i bofællesskabet. Regitse kæmper for retfærdighed for sine beboere, og for at alle har en stemme i eget liv. Regitse er lige præcis den fagperson i vores personalegruppe, der tør hoppe af toget og være nysgerrig og sige "hov, hvorfor gør vi nu sådan her? Er det reelt det, som borgeren ønsker, eller er det personalets behov?" Regitse har et nervesystem, der smitter af på de personer, som er omkring hende. Hun besidder en ro og rummelighed, der gør, at man føler sig hjemme og tryg i hendes nærvær. Hvis der var flere af Regitses slags, ville verden være et rare sted at være.

Silje Dent Henriksen

Pædagogmedhjælper,
Børnehuset, Tårnby kommune

Nomineret af: Maria lykke Elshave

Silje er særlig dygtig til at se bag børnenes adfærd, drage omsorg og være en nærværende og særlig voksen for børnene. Silje giver sig tid til at lytte og tale med børnene, og hun skaber en ro for de børn, der kan have det svært. Silje er derudover nyvalgt AMR, da hendes kollegaer har stor tillid til, at hun kan være medskabende til at gå forrest i vores arbejdsmiljø. Silje har en rigtig god forældrekontakt og er i en meget ung alder dygtig til at sætte sig i andres sted. Silje er medskabende til at sikre det gode børneliv her hos os, og hun har altid en aktivitet klar i ærmet og griber børnenes initiativer. Silje har gåpåmod, er mødestabil og meget fleksibel. Derudover er hun meget nysgerrig på pædagogik og læser gerne uopfordret op på forskellige udfordringer, som hun møder. Hun er en god kollega, som drager omsorg for både børn og voksne.

Lene Marie Mørk Vilhelmsen

Husassistent,
OUH – Sygehusapotek Fyn, Odense,
Region Syddanmark

Nomineret af: Kamilla Dyrensborg-Nielsen

Lene sætter altid patienterne først – det gør sig gældende i hendes arbejde i at klargøre produktionslokaler, levering af medicin til afdelingerne, samt hendes bidrag i kollegaflokken. Lene tager sig af nye kollegaer og sikrer, at de oplæres til at udføre arbejdet til perfektion, og at de kommer godt ind i gruppen. Lene beviser gang på gang, at hun synes, arbejdet er vigtigt og tager gerne en ekstra tjans, så en kollega kan holde fri. Lene er en god medarbejder og en skøn kollega.

Iman Adnan Baker

Social- og sundhedsassistent,
Lungemedicinsk sengeafsnit,
Næstved – Sjællands universitetshospital, Region Sjælland

Nomineret af: Lotte Panton

Iman er en meget dygtig SSA. Hun har tilegnet sig rigtig mange kompetencer. Iman er god til at lære fra sig, både til kollegaer og elever, på en sikker og rolig måde. Iman tilbød fx også at hjælpe to SSA-elever, fra en anden by, fordi de manglede hjælp til en case ifm. DM i Skills. Udover Imans store brede viden og erfaring er hun en god kollega og en rigtig god medarbejder.

Stine Eggert Seielstad

Pædagogmedhjælper,
Børnehuset den grønne kile, Lejre kommune

Nomineret af: Flemming Hansen og Randi Sommer Albæk

Er en super kollega og en arbejdsom og hårdtarbejdende tillidsrepræsentant

Stine er en faglig og kompetent pædagogmedhjælper. Hun er desuden tillidsrepræsentant for en større personalegruppe. Stine er nærværende og i børnehøjde. Hun er meget omsorgsfuld, anerkendende i sin tilgang og formår samtidig at sætte en tydelig ramme. Stine er en god formidler og rollemodel for både forældre og kollegaer. Stine tager ofte teten ved f.eks. at sætte aktiviteter i gang i forhold til kerneopgaven. Hendes engagement smitter og får andre til at deltage. Stines gode humør og evne til at brænde igennem kan få selv en dårlig dag vendt til en god dag. Stine er god til at se tingene fra et større perspektiv, og hun bidrager aktivt med til styrkelsen af arbejdsmiljøet. Evnen til faglig refleksion, indsigt og tilgang til samarbejde er nøgleord, der i høj grad kendetegner Stine. På den baggrund indstiller jeg Stine til prisen som PenSam's velfærdstalent 100, 2023.

Regitze Skjellerup Madsen

Pædagogisk assistent,
Astrup skole, Mariagerfjord kommune

Nomineret af: sit team, skoleleder Anne-Louise Nygaard Sadek og konstitueret viceskoleleder Henrik Pedersen.

Regitze er fagligt dygtig og pligtopfyldende. Er tingene ikke i orden, så handler hun på det, enten ved selv at løse det eller tage det op i sit team. Regitze udstråler en selvtillid og sikkerhed i sit arbejde, også på opgaver som kan være udfordrende. Hun forstår at have eleverne i centrum og udfører opgaven ansvarligt og professionelt. Regitze har en unik evne til at skabe relationer til børn, kollegaer og forældre. Når eleverne starter op, finder hun det unikke ved det enkelte barn og møder dem ud fra det, så de hurtigt bliver trygge. Regitze er meget omsorgsfuld, anerkendende og mild i sin tilgang, men formår også at sætte en ramme, så hun opleves som en autoritet. Regitzes fysiske og motoriske tilgang er stor, hun har fokus på, at tilgangen til eleverne er gennem det hele menneske med fokus på, at de skal blive livsduelige. Regitze er en virkelig god medspiller i sit team, for at alle kan løfte deres opgaver. Alle kollegaerne i teamet siger blandt andet om hende, at hun er hjælpsom, fleksibel, omsorgsfuld, arbejdsom og at hun tænker på andre før sig selv. Derudover møder hun altid eleverne anerkendende og med et smil, selv om situationen kan være meget udfordrende. Med denne begrundelse vil vi meget gerne indstille Regitze til Velfærdens Talent 100.

Josephine Kjeldgaard Løager Kristensen

Social- og sundhedsassistent,
Duelund Plejecenter, Morsø Kommune

Nomineret af: Karen Marie Nielsen

Josephine er ansat som fast nattevagt på demensafsnittet på plejecentret Duelund, Morsø Kommune, hvortil de sværest demensramte borgere i Morsø kommune er visiteret. Dvs. alle beboerne har svære kognitive udfordringer, som udløser en adfærd, der kræver en helt særlig personlighed og særlige kompetencer hos medarbejderen. Samtidig stiller det store krav til medarbejderens tålmodighed og kreativitet i opgaveløsningen. Josephine bevæger sig i dette felt på fornemste vis, som kun ganske få i hendes alder og erfaring kan. Borgere med svære kognitive lidelser har ofte forstyrrelser i døgnrytmen, hvilket kan give meget uro om natten, og afstedkomme at de står op, går rundt, vil ud at gå, hjem eller leder efter ét eller andet. Det kræver store pædagogiske evner at få en borger på andre tanker end det vedkommende lige har forestillet sig skulle ske, eller han/hun skulle. Også det at få ro på borgere med svære hallucinationer, kræver meget af medarbejderen, men Josephine er et naturtalent i denne sammenhæng. Hendes tilgang og omsorgsfulde væsen giver borgerne en ro og tro på, at det hele nok skal gå, idet Josephine formår med sit milde og rolige væsen at bibringe den nødvendige tryghed. Det skal her nævnes, at Duelund placerer sig blandt de allerlaveste i DK i forhold til brugen af antipsykotisk medicin og situationer med magtanvendelse. Josephine har blik for hver enkel af borgerne, og hvad lige netop deres behov er i situationen. Det er hende magtpåliggende, at beboerne behandles med værdighed og respekt. Josephine er en dygtig SSA og indbegrebet af ordentlighed. Hun har et roligt, meget vindende og tillidsvækkende væsen. Hun er fagligt nysgerrig og refleksiv i sin tilgang til arbejdet og ikke bange for at involvere andre i sine overvejelser, om hvorvidt noget kan gøres på en anden, og en for borgeren, bedre måde. Josephine er med sit væsen og sin faglighed rollemodel for både nuværende og kommende kolleger. Hun er en gevinst for faget.

Stine Bloch Kristiansen

Social- og sundhedsassistent,
Hjemmeplejen Ølgod, Varde kommune

Nomineret af: Mia Baun Nielsen

Stine er en af de kollegaer, som der altid er fantastisk at arbejde sammen med. Stine er utrolig faglig dygtig og hun er meget videns begærlig. Man kan altid komme til Stine og spørge om hjælp. Hvis hun ikke kan svaret, så hjælper hun altid med, hvor man kan finde svaret, så der kan videndeles på tværs i afdelingen.

Hun er meget vellidt og er altid i dejligt humør. Hun rummer alle - både kollegaer og borgere.

Susan Bøgh Jørgensen

Pædagogmedhjælper,
Lillerød Børnehus (Mariehønen), Allerød kommune

Nomineret af: Irene Jørgensen

Susan gør et kæmpe stykke arbejde. På trods af at hun ikke er uddannet, har hun formået at vinde tillidsvalgt rollen, og er i dag både tillidsrepræsentant og arbejdsmiljø repræsentant. Hun er meget engageret i sit arbejde, inkluderende og opmærksom, og går meget op i børnenes trivsel. Børnene elsker blandt andet at lave mad over bål sammen med hende. Hun formår at inddrage alle, og gør godt stykke arbejde.

Hun er udpræget naturmenneske, og børnene elsker at lave mad over bål sammen med hende. Hun har enestående tålmodighed, og fortjener at være blandt de 100 udvalgte talenter.

Ofelia Ceniza

Social- og sundhedsassistent,
Vesterparken, Viborg kommune

Nomineret af: Lars Gasberg

Ofelia er personligt bare herlig at omgås med. Ofelia er helt klart med til at styrke det gode arbejdsmiljø. Ofelia er altid glad og smilende, og man får altid nogle gode snakke med Ofelia. Når det kommer til borgeren, er Ofelia god til at se muligheder frem for begrænsninger. Jeg har også kun hørt ros fra borgerne om Ofelia og det er klart at se, at Ofelia har et naturligt talent for dette fag. Ofelia hopper ud i de opgaver, hun bliver stillet. Jeg håber, at Ofelia bliver valgt som Velfærdstalent 2023 - for hvis der er nogen, der fortjener det, så er det Ofelia.

Sandra Jensen

Social- og sundhedshjælper,
Hjemmeplejen Fjord, Sønderborg kommune

Nomineret af: Winnie Rudolph

Sandra formår at skabe en relation på et meget menneskeligt plan, der gør, at selv de svageste og mest følsomme borgere føler sig set og hørt og er trygge ved hende og hendes arbejde. Hun forstår i en ung alder betydningen af fysisk og psykisk nærvær, og at det er afgørende for at skabe en relation med borgere, som hun ikke før har haft kontakt med. Sandra er både dygtig og arbejdsom, og borgernes velbefindende kommer altid først. Hun har en fantastisk energi og et positivt sind, der gør hende til min og andres absolutte yndlingsperson at arbejde sammen med. Hun fortjener om nogen at blive nomineret.

Rasmus Andersen

Social- og sundhedsassistent,
Afdeling for Urinvejssygdomme Gentofte Hospital,
Region Hovedstaden

Nomineret af: Christine Dal Thrane

Rasmus er en fantastisk kollega, han er fuld af energi, høj faglighed og altid hjælpsom. Patienterne er begejstrede for Rasmus, der altid møder dem med store smil og en kæk bemærkning der får dem til at slappe af i et stresset hospitalsmiljø. Derudover er Rasmus utrolig faglig stærk, altid klar på nye arbejdsopgaver og er netop nu blevet uddannet i at assistere ved lokal kirurgi på vores nye operationsstue. Desuden nyder afdelingens SSA-elever også at gå med ham og lære. Rasmus er et lysende eksempel på en dygtig SSA der burde fremhæves som et velfærdstalent.

Sally Fuglsang Poulsen

Social- og sundhedshjælper,
Strøby udekørende gruppe, Stevns kommune

Nomineret af: Helle Buck Nielsen

Sally har været ansat i gruppen siden sin elevtid for knapt 4 år siden og har i disse år udviklet sig meget Jeg vil gerne indstille Sally, fordi hun har en helt særlig evne og formår på et meget højt niveau at se den hele borger og identificere nye udfordringer hos borgerne. Dette understøttes af Sallys helt særlige evne og øje for at skabe og udvikle relationer med borgerne, som er særlig vigtig i en hjemmepleje gruppe, der i sagens natur ofte er præget af korte kontakter. Sally arbejder derfor også meget løsningsorienteret i forhold til den enkelt borger og dennes behov. Sally gør derfor bl.a. med disse evner en forskel hos den enkelte borger. Sally har altid gode, og på et fagligt højt niveau, tilbagemeldinger om sine borgere, både i hverdagen til SSA'erne, men også til triageringsmøderne. Sally udviser desuden en høj grad af fleksibilitet i hverdagen, og om det er til en borger, der har brug for praktisk hjælp eller personlig pleje, anvender hun i vid udstrækning ovennævnte færdigheder. Jeg vil på baggrund af ovenstående indstille Sally til prisen som Velfærdens talent.

Tabita Nejst Mouritzen

Social- og sundhedsassistent,
Øresundshjemmet Plejecenter, Fredensborg kommune

Nomineret af: Nina Keller

Det er tydeligt, at Tabitas overblik og meget omsorgsfulde og tillidsvækkende væsen er en stor gevinst for både vores beboere, de pårørende og alle kollegaerne. Tabita er en stor ressource i forhold til at introducere nye medarbejdere og støtte elever i deres udvikling. Desuden er hun en solid sparringspartner og rollemodel for sine kollegaer. Tabita formår at omsætte teori til praksis, så hendes høje faglighed bliver en del af hverdagen for vores beboere. Derudover er hun hjælpsom, glad og rigtig rar at være sammen med.

Trine Lehman Nielsen

Social- og sundhedsassistent,
Team Ulfborg hjemmepleje, Holstebro kommune

Nomineret af: Helle Ørskov

Trine er 35 år og har arbejdet inden for social og sundhed siden hun var 17 år. Trine startede som ufaglært på Ulfborg Aktiv Center. Egentlig var det i køkkenet, Trine havde plan om at tage en uddannelse inden for, men hun fandt ud af, at samværet med beboerne og at gøre en forskel der gav hende rigtig meget, og det blev hendes karrierevej. Efter 3 år som ufaglært gik Trine i gang med Social- og sundhedshjælperuddannelsen. Efter endt uddannelse fik Trine arbejde som social- og sundhedshjælper i Vemb og siden i Ulfborg hjemmepleje. I 2019 gik Trine i gang med merituddannelsen som social- og sundhedsassistent. Efter flere overvejelser vendte Trine tilbage til sin gamle arbejdsplads i hjemmeplejen i Ulfborg, hvor hun nu er vejleder for elever. Pt. er Trine i gang med en uddannelse i brug af simulationsdukke. Derudover er Trine en af to ruteplanlæggere. Trine er en af de yngste fastansatte medarbejdere på arbejdspladsen, og som person er Trine altid hjælpsom og glad. Hun ser muligheder frem for begrænsninger i en travl hverdag med konstante forandringer.

Linda Skjødt Jordan

Social- og sundhedsassistent,
Bakkegården, Randers kommune

Nomineret af: Inge Madsen

Linda er fagligt meget velfunderet. Er altid rummelig, lyttende og løser gerne udfordringer med mange gode ideer. Linda suger alt ny viden til sig og omsætter det meget nemt til praksis. Er altid fokuseret på vores kerneopgave – at vores borgere kan mestre deres eget liv – og hvis de ikke kan, hjælper Linda dem med at kunne, ved at give dem redskaber, så de igen kan. Linda er fagligt meget dygtig og er altid klar til at gå foran og vise vej. Linda er i høj grad velfærdens talent.

Dine FOA Fordele i PenSam

Til alle medlemmer af FOA – også elever og unge

FOA-rabat på forsikring og bank

Som medlem af FOA kan du spare penge på dine lån og forsikringer. Du får nemlig FOA-rabat hos PenSam Bank og PenSam Forsikring. Sammen med gode produkter og fordelagtige priser får du også nærværende, tryg og professionel rådgivning.

Dine FOA-rabatter – kort fortalt

PenSam Forsikring

- FOA Indboforsikring kun 1.660 kr. pr. år
- Ulykke FOA – alle priser i de to billigste prisklasser og 6% garanteret rabat
- 10% FOA-rabat på alle andre forsikringer (undtagen Dagpenge+)
- 20% rabat på de fleste forsikringer, hvis du er over 55 år
- Ingen selvrisiko, hvis du har været skadefri i 2 år

PenSam Bank

- FOA Lønkonto 3% i rente op til 25.000 kr. (herefter 0,00%)*
- FOA Bolig 2.500 kr. i rabat for hver million du har lånt hos Totalkredit – hvert år**
- FOA Billån Fri – med en lav rente for FOA-medlemmer
- FOA Privatlån med en lav rente for FOA-medlemmer

Elever/Unge

- FOA Elev/Ung indboforsikring kun 1.404 pr. år
- FOA Elev/Ung Lønkonto 3% i rente op til 25.000 kr. (herefter 0,00%)*
- FOA Ungepakken – alt du har brug for i bank og forsikring for kun 196 kr. om måneden

Ring 44 39 39 53

pensam.dk/foafordele

Priser og rabatter gælder i 2023 og der tages forbehold for, at priserne kan ændre sig. Alle rentesatser er variable.

* Rentesatsen er variabel og seneste opdateret den 1. september 2022. For at få den høje rente skal du være medlem af FOA og have samlet hele din privatøkonomi i PenSam Bank. Vi skal kunne kreditvurdere din økonomi i forhold til den samlede pakke. Du skal have din NemKonto i PenSam Bank.

** FOA Lønkonto er et krav for at få FOA Bolig. FOA Bolig beregnes af restgælden ultimo året. 1.000 kr. fra PenSam Bank og 1.500 kr. fra Totalkredits KundeKroner (rabatten på KundeKroner gælder frem til udgangen af 2024).

Vi er PenSam

PenSam er pensionsselskab for FOA's faggrupper. Det er os, der investerer dine pensionskroner og sørger for, at din opsparing bliver plejet og vokser, frem til du skal på pension. Det har vi gjort siden 1986.

Vi har over 450.000 medlemmer, som vi investerer 180 mia. kr. på vegne af. Vi gør vores bedste for både at få pengene til at yngle og investere dem så bæredygtigt som muligt.

Din pension tilrettelægger vi på en måde, der betyder, at du er garanteret en indtægt gennem hele din pensionstilværelse. Hvor stor den bliver, afhænger af, hvor længe og hvor meget du når at spare op. Jo tidligere, du kommer i gang, jo længere tid er der for dine pensionskroner til at vokse.

Udover at sørge for din pension tilbyder vi både bank- og forsikringsydelser, hvor du som FOA-medlem får særligt fordelagtige priser og vilkår. Vi har hjulpet mange medlemmer med at spare penge hver måned, når de er flyttet over til os.

PenSam
Jørgen Knudsens Vej 2
3520 Farum
Danmark

PenSam